



# QUALIFIZIERUNGSLEHRGANG FUTSAL SRG BÖBLINGEN 19/20

SCHIEDSRICHTERGRUPPE BÖBLINGEN

MICHAEL JÖRG



5.11.2019



# **BÖBLINGEN UND DER FUTSAL 18/19 UND 19/20**

- **DCL – GEHÖRLOSEN-CHAMPIONS-LEAGUE RAUM STUTTGART (JÖRG/STEPHANY)**
- **TSV WEILIMDORF (RL JÖRG)**
- **PILOTPROJEKT A-JUNIOREN-LIGA (JÖRG/STEPHANY)**
- **2 SR IM WFFV-FUTSAL-KADER (18/19)**
- **1 SR IN SFV-FUTSAL-REGIONALLIGA DIESE UND LETZTE SAISON**
- **WFFV-ENDRUNDEN-EINSÄTZE**



# IMPRESSIONEN



   **QUARTERFINALS WOMEN**

 **VS** 

**13:00**  
**S-NORD**

 **MICHAEL JOERG (BB)**  
 **PATRICK STEPHANY (BB)**

 **ARMIN SIGLER (ES)**  
 **NATALIE BLOSS (ES)**



**MICHAEL JÖRG**

**5.11.2019**

# RÜCKBLICK 2018/2019

- **DANKE!**
- **CA. 50 TURNIERE UND 220 SR-ANSETZUNGEN**
- **1 PRIVATFUTSALTURNIER (GÄRTRINGEN)**



# **EINLEITUNG**

- **FUTSAL SOLL SPAß MACHEN, DIE SR TRAGEN IHREN TEIL DAZU BEI**
- **FUTSAL FÖRDERT DEN SCHIEDSRICHTER MENTAL (VIELE ENTSCHEIDUNGEN ZU TREFFEN) UND PHYSISCH (LAUF UND STELLUNGSSPIEL)**
- **FUTSAL IST TEAMWORK**
- **KEINE REGELÄNDERUNGEN / REGELWERK 2014/2015 AKTUELL**

# PFLICHTEN DES SR

- **PÜNKTLICHE ANREISE 45 MIN VOR BEGINN (STRASSENVERHÄLTNISSE UND WITTERUNG MITEINPLANEN)**
- **WENN MÖGLICH VORAB TRIKOTWAHL ABSPRECHEN (SCHWARZ IST UNSERE FARBE, KEINE LEIBCHEN ÜBERZIEHEN)**
- **PASSKONTROLLE FÜHRT DIE TURNIERLEITUNG DURCH! AUSRÜSTUNGSKONTROLLE DURCH SR (SCHIENBEINSCHONERPFLICHT) PLATZAUFBAU (TORE BEFESTIGT? MARKIERUNGEN ANGEBRACHT?) SOWIE BÄLLE PRÜFEN (GRÖÖE, LUFT?) TURNIERBESPRECHUNG, EINEN REPRÄSENTANT BESTIMMEN**
- **ABGRENZUNG DER TRIKOTFARBEN DER MANNschaften INKL. TORSPIELER. LEIBCHEN FÜR ALLE SPIELER AUF DER ERSATZBANK, DIESE MÜSSEN KOMPLETT GETRAGEN WERDEN. STEHT AUCH SO IM REGELWERK**
- **SPAß HABEN 😊**

# ADMINISTRATIVES

- **4 SEKUNDEN-REGEL BEI ALLEN SPIELFORTSETZUNGEN. ANZEIGE NUR BEI EINKICK, ECKSTOß, TORABWURF (BALL WAR IM TOR AUS), SONST MÜNDLICHES ANZÄHLEN, JEWEILS DURCH DEN NÄCHST-STEHENDEN SR. BEI VERSTOß INDIREKTER FREISTOß, BZW. WECHSEL DER BALLKONTROLLE. LANGSAMER ANZÄHLEN, ZUERST 0**
- **KEINE ZEITSTRAFEN, IN ALLEN ALTERSKLASSE GILT :  BEI FELDVERWEIS 2 MINUTEN UNTERZAHL, ODER VERVOLLSTÄNDIGUNG NACH GEGENTOR IN RÜCKSTAND. AUFGABE 3 SR ODER ZEITNEHMER / TURNIERLEITUNG.**
- **DER FAD SPERRT DEN SPIELER FÜR DEN RESTLICHEN TURNIERVERLAUF, BEI GELB/ROT IST ER NUR FÜR DAS JEWEILIGE SPIEL GESPERRT.**
- **SPIELERWECHSEL „FLIEGEND“, „ERST RAUS, DANN REIN“ NUR IN DER WECHSELZONE. LEIBCHEN ÜBERGEBEN. BEI WECHSELVERGEHEN INDIREKTER FREISTOß AM BALLORT + VERWARNUNG FÜR DEN SPIELER, DER DAS SPIELFELD ZU FRÜH BETRETEN HAT. AUSNAHME VERLETZUNG. GGF. MÜNDLICHE ERMAHNUNG BEI KNAPPER ÜBERTRETUNG.**
- **SPIELER AUF DER BANK SITZEN. KEIN WARM-UP IN DIREKTER NÄHE. MAXIMAL 11 SPIELER PRO TEAM, LEIBCHEN FÜR AW-SPIELER PFLICHT! LEIBCHEN KOMPLETT ANZIEHEN**



# SONSTIGES & TIPPS

- **„SLIDING-TACKLING“ / GRÄTSCHEN ERLAUBT! (NICHT BEI HALLENFUßBALLTURNIEREN)**
- **KEINE NETTO-SPIELZEIT IN DER WFFV-HALLENRUNDE (PRIVATTURNIERE KÖNNEN ABWEICHEN)**
- **KEIN TIME-OUT IN DER WFFV-HALLENRUNDE (PRIVATTURNIERE KÖNNEN ABWEICHEN) / „3 FOULS FREI“ 4.FOUL 10 M**
- **SR 1 ENTSCHEIDET BEI UNSTIMMIGKEIT**
- **MINDESTENS 3 SPIELER PRO TEAM, SONST BEENDIGUNG DES SPIELS. KEIN BLOCKWECHSEL ZULASSEN**
- **AKUSTISCHES SIGNAL (SIRENE) BEENDET DIE ZEITNAHME, SR BEENDET MIT PFIFF DAS SPIEL (LETZTE WIRKUNG ABWARTEN, GGF. TOR NOCH MÖGLICH, AUCH ABGEFÄLSCHTE SCHÜSSE – ABPFIFF IST PFLICHT)**
- **KOMMUNIKATION MIT DEN SPIELERN WÄHREND DEM SPIEL, UM REGELVERLETZUNGEN ZU VERMEIDEN, PRÄVENTIV AGIEREN**

# PLATZAUFBAU UND BALL

- Tore müssen gesichert sein
- Netze lochfrei und eingehängt
- Zustand der Halle prüfen (keine Nässe, offene Türen, Klappen, kaputter Boden)
- Verletzungsgefahr ausschließen

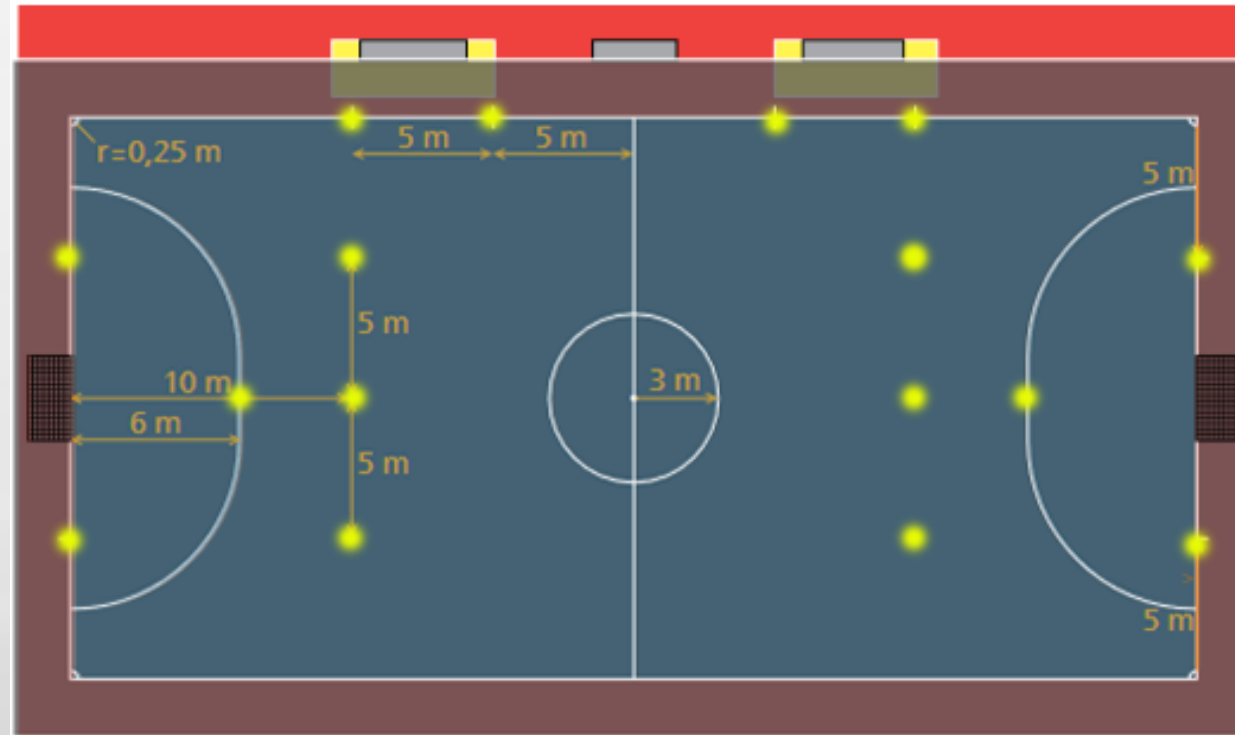

- Pflichtmarkierungen kontrollieren, ggf. selbst anbringen (Tape, Krepp)
- Auswechselbänke (nicht zu nah, oder zu klein/groß, mit Leibchen versorgt).
- Ball (Gr 4) sprung-reduziert. Umfang 62 bis 64 cm Gewicht 400 - 440 gr. Luftdruck 0,6 - 0,9 bar

# SPIELBEGINN UND ANSTOß

- Abstimmung Zeitnehmer und SR 2
- Kontrolle Spieleranzahl (je 4 + 1) sowie Auswechselspieler (Leibchen über Kopf) pro Team
- SR 1 überwacht Auswechselzonen und den Anstoß (Anstoßpfiff)
- Futsal Fair-Play Anstoß nicht vorgeschrieben.

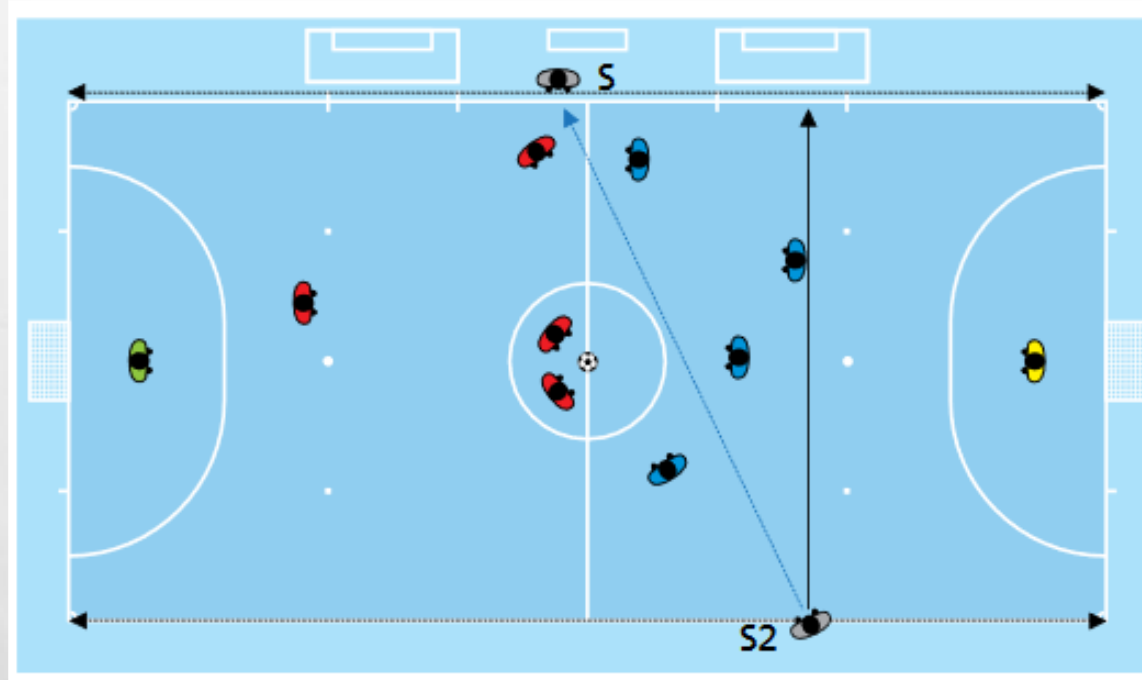

## Wichtig:

- Abstand 3 Meter
- Keine direkte Torerzielung möglich
- Anstoß nach vorne
- KEINE 4-SEKUNDEN REGEL
- Minimum 2 Feldspieler + 1 Torspieler



# SCHIEDSRICHTERZEICHEN



Anstoß



direkter Freistoß



indirekter Freistoß



Eckstoß



Vorteil (bei kumuliertem Foul)



kumuliertes Foul nach Vorteil



Einkick



Torabwurf



Auszeit



hier: ein kumuliertes Foul nach Vorteil



und



Information

**drittes** kumuliertes Foulspiel

# TORSPIELER

- **4 SEKUNDEN-REGEL GILT BEI SICHERER KONTROLLE DES BALLS DURCH DEN TORSPIELER. KEINE REGELÄNDERUNG, KEIN ZWEIMALIGES SPIELEN DES BALLES. BEI VERSTOß INDIREKTER FREISTOß AUF DER TORRAUMLINIE.**
- **TORABWURF: TORWART BRINGT DEN BALL MIT SEINEN HÄNDEN INS SPIEL, ER DARF DABEI DEN BALL ÜBER DIE MITTELLINIE WERFEN, AUSFÜHRUNG INNERHALB VON 4 SEKUNDEN, SONST INDIREKTER FREISTOß (TORRAUMLINIE). BALL IST IM SPIEL, WENN ER DEN STRAFRAUM VERLASSEN HAT, SONST WIEDERHOLUNG. KEINE DIREKTE TORERZIELUNG MÖGLICH. TORWART DARF DEN BALL ERST WIEDER BERÜHREN, WENN DER GEGNER AM BALL WAR (Z.B. AUCH EINKICK) ODER DER TORWART SICH IN DER HÄLFTE DES GEGNERS BEFINDET. TORSPIELER MUSS HIER IM STRAFRAUM BLEIBEN.**
- **TORSPIELER KANN AUS DEM SPIEL HERAUS KEIN TOR ERWERFEN, JEDOCH PER HANDABSCHLAG/DROPKICK SCHIEßEN .**
- **KANN AUCH EIN FELDSPIELER SEIN „FLYING GOALKEEPER“, MUSS LEIBCHEN ODER ANDERES TRIKOT TRAGEN, GLEICHE RECHTE WIE NORMALER TORSPIELER. WURDE BIS JETZT NOCH KAUM ODER GAR NICHT PRAKTIZIERT**

# EINKICK

auch nach Deckenberührung (nächst mögliche Stelle auf der Seitenauslinie)

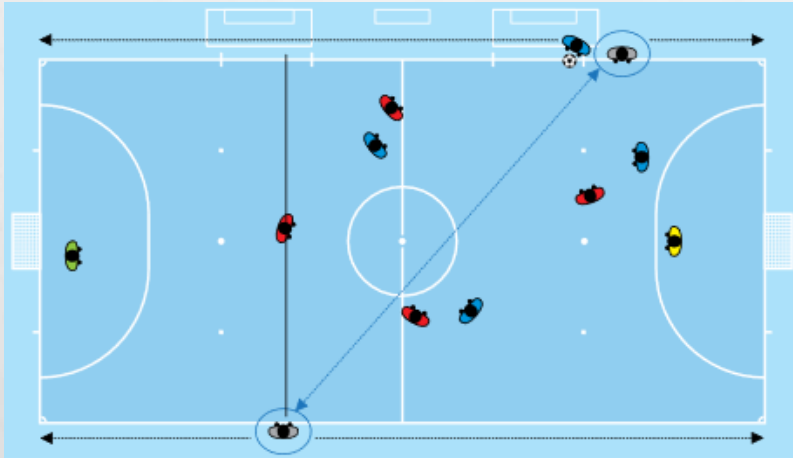

- 4 Sekunden offen zählen, bei Ablauf Gegner Einkick
- 5 Meter Abstand, erst zählen wenn hergestellt
- Ball muss ruhen und korrekt liegen. Bis 25cm außerhalb des Spielfelds erlaubt.
- Keine direkte Torerzielung

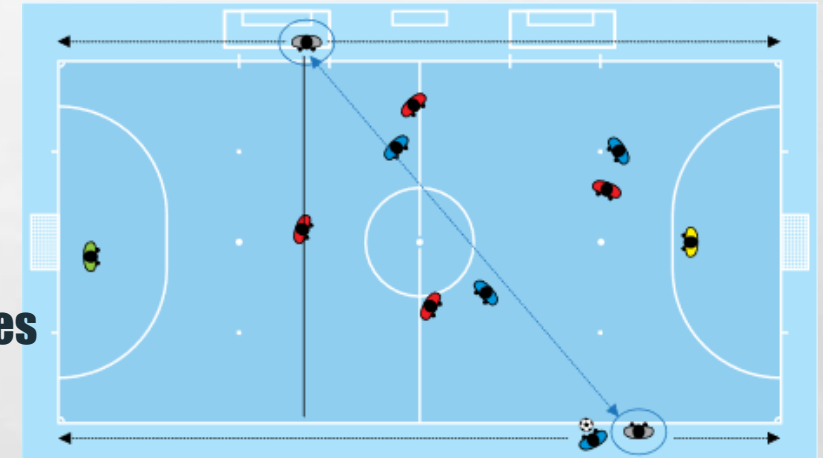

**Tipp Blockwechsel: In Turnierbesprechung abraten, und mit Anzählen „drohen“.**



# ECKSTOß



- **4 Sekunden offen zählen, bei Ablauf Torabwurf**
- **5 Meter Abstand, erst zählen wenn hergestellt**
- **Ball muss ruhen und korrekt liegen. Ballumfang auf der Ecke**
- **direkte Torerzielung möglich**



# INDIREKTER FREISTOß

- **INDIREKTER FREISTOß; WECHSELFELER, RÜCKPASS ZUM TORSPIELER, GEFÄHRLICHES SPIEL OHNE BERÜHRUNG, BEHINDERUNG DES LAUFS DES GEGNERS (OHNE BALL), BEHINDERUNG DES TORWARTS BEIM FREIGEBEN, ZWEIMALIGES SPIELEN DES BALLES, SCHWALBE UND UNSPORTLICHKEITEN GGÜ. SPIELERN ODER SR.**
- **ZÄHLT NICHT ALS KUMULIERTES FOUL (DARAUF ACHTEN)**
- **BEIDE SR HEBEN DEN ARM BIS DER FREISTOß AUSGEFÜHRT WURDE, NUR 4 SEKUNDEN MÜNDLICH ANZÄHLEN**
- **ABSTAND 5M, NUR MÜNDLICH ANZÄHLEN**
- **KEINE DIREKTE TORERZIELUNG MÖGLICH**

# DIREKTER FREISTOß – KUMULIERTES FOUL

- VERGEHEN GEM. DER REGEL 12: TRETEN, BEIN STELLEN, ANSPRINGEN, REMPELN, SCHLAGEN, STÖßEN, BEDRÄNGEN, HALTEN, ANSPUCKEN, ABSICHTLICH HAND SPIELEN (JEDOCH NICHT NACH DER NEUEN REGEL AUSLEGUNG FÜR DAS FELD).
- JEDER DIREKTE FREISTOß ZÄHLT AUCH ALS KUMULIERTES FOULSPIEL (TEAMFOUL). NUR 4 SEKUNDEN MÜNDLICH ANZÄHLEN
- ABSTAND MAUER 5M, IM TORRAUM 6 METER
- DIREKTE TORERZIELUNG MÖGLICH
- VORTEIL NUR ANWENDEN BEI UNMITTELBARER FOLGENDER TORCHANCE (ALLEINE VOR TW ODER LEEREM TOR) NUR RATSAM WENN 2. FOULANZEIGE VORLIEGT. NACH VORTEIL WERDEN KUM. FOULS TD GEZÄHLT.
- NACH 3. FOUL MUSS PER PFIFF ANGEZEIGT WERDEN, DASS ALLE TEAMFOULS AUSGESCHÖPFT WURDEN.



# STELLUNGSSPIEL FREISTOß



# STELLUNGSSPIEL TIPPS

- **SR 1 + SR STEHEN SICH NIE DIREKT GEGENÜBER**
- **EIN SR LÄSST DAS SPIEL AUF SICH ZU KOMMEN, DER ANDERE GEHT DEM SPIEL HINTER HER**
- **ALLES WAS DER EINE SR NICHT LÄUFT, MUSS DER ANDERE AUSGLEICHEN**
- **KOMMT MAN IN EINER SITUATION DEM SPIEL NICHT HINTERHER, BLICKKONTAKT UND ZEICHEN UND STELLUNGSSPIEL BEIBEHALTEN. SR IST LUFT, NICHT NACH DER NEUEN REGELANPASSUNG.**
- **ENTSCHEIDENDE SPIELE DEM „FITTEREN TEAM“ ÜBERLASSEN, BZW. PROBLEME AUS DEM WEG GEHEN -  
-AUßENWIRKUNG-**

# 10 METER – FREISTOß (LIMIT KUM. FOULS)



- Wahlmöglichkeit (10 Meter Marke, oder Bereich dazwischen, wenn dort das Foul erfolgte)
- Ball direkt aufs Tor, nicht indirekt möglich!
- 5 Meter Abstand, hinter dem Ball, außer TW, keine Mauer
- Schütze klar erkennbar
- 4 Sekunden mündlich anzählen

# STRAFSTOß

- Wahlmöglichkeit (10 Meter Marke, oder Bereich dazwischen, wenn dort das Foul erfolgte)
- indirekt möglich!
- 5 Meter Abstand, hinter dem Ball. TW auf Torlinie. Schütze klar erkennbar
- 4 Sekunden mündlich anzählen

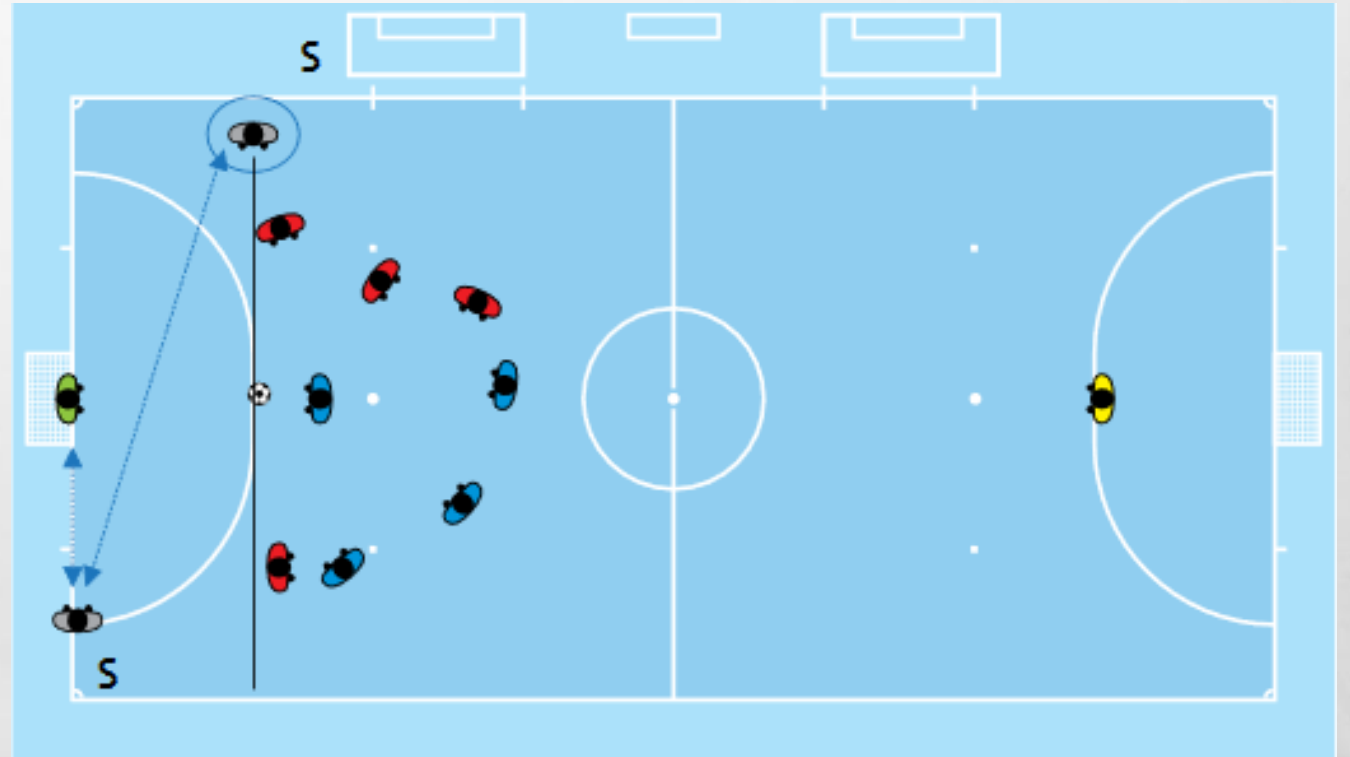



# REGELTEST

**20 PUNKTE MINDESTENS**

**MICHAEL JÖRG**

**5.11.2019**

# FRAGE 1

**UNMITTELBAR VOR SPIELLENDE SCHIEßT EIN STÜRMER AUF DAS GEGNERISCHE TOR. WÄHREND DER BALL IN DER LUFT IST, ERTÖNT DAS AKUSTISCHE SIGNAL ZUM SPIELLENDE. EIN VERTEIDIGER FÄLSCHT DEN BALL INNERHALB DES STRAFRAUMS MIT DER BRUST AB, SO DASS DER BALL AM TORHÜTER VORBEI INS TOR GEHT.**

**Tor, Abpfiff durch SR1**

# FRAGE 2

**BEIM TORABWURF SPIELT DER TORHÜTER DEN BALL ZU EINEM MITSPIELER KURZ AUßERHALB DES STRAFRAUMS. DIESER SPIELER SCHLÄGT NUN EINEN LANGEN BALL NACH VORNE, TRIFFT JEDOCH VERSEHENTLICH EINEN MITSPIELER AM HINTERKOPF, VON WO AUS DER BALL UNBEABSICHTIGT ZUM TORHÜTER GELANGT, DER DIESEN MIT DEN HÄNDEN IM STRAFRAUM AUFNIMMT.**

**Weiterspielen**

# FRAGE 3

**INNERHALB VON 30 SEKUNDEN MÜSSEN DIE SR ZWEI FELDVERWEISE GEGEN TEAM A AUSSPRECHEN. DEUTLICH VERÄRGERT ÜBER DIESE ENTSCHEIDUNG PROTESTIERT DIE BEREITS VERWARTE NR.6 VON TEAM A BEI EIGENEN BALLBESITZ VEHEMENT AUF UNSPORTLICHE ART UND WEISE.**

**gelb-rot Spielabbruch / Spielende**



# FRAGE 4

**DER SR1 ERTEILT DURCH PFIFF DIE FREIGABE ZUM SPIELBEGINN. ERST NACH ABLAUF VON FÜNF SEKUNDEN BRINGT DER STÜRMER DEN BALL BEIM ANSTOß REGELKONFORM INS SPIEL.**

**Weiterspielen**

# FRAGE 5

**WÄHREND DES LAUFENDEN SPIELS BERÜHRT DER BALL SR1, DER SICH AUF DER SEITENAUSLINIE BEFINDET.**

**Weiterspielen**

# FRAGE 6

**WÄHREND DES LAUFENDEN SPIELS BERÜHRT DER BALL DEN TRAINER VON MANNSCHAFT A, DER SICH VORÜBERGEHEND WENIGE ZENTIMETER AUF DEM SPIELFELD BEFINDET.**

**SR-BALL**

# FRAGE 7

- **WELCHE SPIELFORTSETZUNGEN KÖNNEN NUR INDIREKT ZUM TORERFOLG FÜHREN?**
- **WELCHE SPIELFORTSETZUNG KANN NUR DIREKT ZUM TORERFOLG FÜHREN?**
  - **idF, Anstoß, Einkick, Torabwurf**
  - **Freistoß von der zweiten Strafstoßmarke (10m)**



# FRAGE 8

**VOR DER AUSFÜHRUNG DES DIREKTEN FREISTOßES NACH DEM VIERTEN KUMULIERTEN FOULSPIEL MELDET SICH DER SCHÜTZE NR. 7 BEIM SR ZUR AUSFÜHRUNG. NACH DEM PFIFF DES SR ZUR AUSFÜHRUNG LÄUFT DER SPIELER NR. 14 ZUM BALL UND SCHIEßT DEN BALL DIREKT INS TOR.**

**IdF, GK Nr. 14**

# FRAGE 9

**DER SPIELER NR. 3 WILL DEN EINKICK SEINEM STÜRMER ENTLANG DER SEITENLINIE ZUSPIELEN. ER SPIELT DEN BALL SO UNGLÜCKLICH, DASS DIESER GAR NICHT INS SPIELFELD KOMMT, SONDERN UNTER DIE ZUSCHAUERTRIBÜNE FLIEGT.**

**Einkick gegnerische Mannschaft**

# FRAGE 10

**TORABWURF: DER TORHÜTER WIRFT DEN BALL NACH DREI SEKUNDEN AB, ALLERDINGS WIRD DER BALL NOCH IM STRAFRAUM VON EINEM ANGREIFER ANGENOMMEN, WESHALB DIE SCHIEDSRICHTER EINE WIEDERHOLUNG ANORDNEN. DIE WIEDERHOLUNG FÜHRT DER TORWART NACH ZWEI SEKUNDEN AUS.**

**Weiterspielen**

# FRAGE 11

**ALS EIN ANGREIFER ALLEIN AUF DAS TOR ZULÄUFT, BETRITT EIN WEITERER SPIELER DER VERTEIDIGENDEN MANNSCHAFT DAS SPIELFELD UND HÄLT DEN ANGREIFER IN ZENTRALER POSITION ETWA 8M VOR DEM TOR AM TRIKOT FEST, SO DASS DIESER NICHT ZUM TORSCHUSS KOMMT.**

**Feldverweis, idF, Reduzierung durch weiteren Spieler**



# FRAGE 12

**DER TORWART FÜHRT EINEN EINKICK IN DER GEGNERISCHEN SPIELHÄLFTE AUS. NUN BETEILIGT ER SICH AM ANGRIFF SEINER MANNSCHAFT UND BLEIBT DESHALB IN DER GEGNERISCHEN SPIELHÄLFTE UND WIRD DORT AUCH ANGESPIELT. DA ER VON EINEM VERTEIDIGER ANGEGRIFFEN WIRD, GEHT ER MIT DEM BALL AM FUß ZURÜCK IN SEINE EIGENE SPIELHÄLFTE.**

**idF, wo erste Berührung in eigener Hälfte erfolgte**

# FRAGE 13

**DIE SR ENTSCHIEDEN NACH EINEM BRUTALEN FOULSPIEL DURCH DEN TORHÜTER AN EINEM ANGREIFER KURZ VOR DEM STRAFRAUM AUF VORTEIL, WEIL EIN MITGELAUFENER SPIELER DEN BALL INS LEERE TOR SCHIEBEN KANN.**

**Tor, (kum. FS), Feldverweis, KEINE  
Reduzierung**

# AUSSICHT



- **KOMMUNIKATION MIT ...**
  - **FUTSAL-BEAUFTRAGTEN (M. JÖRG)**
  - **TURNIERLEITUNG/FOULZÄHLER – BRIEFING (1 SR AUSWÄHLEN DER REDET)**
  - **SPIELOFFIZIELLE UND SPIELER (OFFEN UND MENSCHLICH SEIN/BLEIBEN)**
  - **IM SR-TEAM!!!**
- **CLEVERNESS UND BALANCE BEI ANSETZUNGEN (NICHT EHRENKÄSIG SEIN)**
- **HALLENPLAN UNTER [WWW.WFV-BB-CW.DE](http://www.wfv-bb-cw.de) ERSTER GROßER SPIELTAG 17.11.**

**LET'S FUTSAL ...**

**DANKE FÜR EUERE AUFMERKSAMKEIT**



**MICHAEL JÖRG**

**5.11.2019**